



Rapporto di Prova # 2025-1906/EXT/HPLC

Informazioni fornite dal committente

Nome del Campione: LEMON KUSH L:27/25 - A
Matrice: Materiale vegetale
Prodotto: Infiorescenza

Informazioni del laboratorio

Data accettazione: 25/09/2025
Data inizio prove: 26/09/2025
Campionamento: Campione consegnato dal cliente
ID Campione: H2509251795/EXT

Dati del cliente

AREACBD S.R.L.S.
CASE SPARSE SNC Cortona
P.IVA 02382880512

Analita	Risultato	UM	LOQ	Risultato (mg/g)	Incertezza di misura
CBDV (Cas: 24274-48-4)	< LOQ	%(m/m)	0,02	< LOQ	
CBDA (Cas: 1244-58-2)	7,25	%(m/m)	0,033	72,5	
CBGA (Cas: 25555-57-1)	0,17	%(m/m)	0,035	1,7	
CBG (Cas: 25654-31-3)	< LOQ	%(m/m)	0,018	< LOQ	
CBD (Cas: 13956-29-1)	0,25	%(m/m)	0,015	2,5	
THCV (Cas: 31262-37-0)	< LOQ	%(m/m)	0,02	< LOQ	
CBN (Cas: 521-35-7)	< LOQ	%(m/m)	0,02	< LOQ	
Delta 9-THC (Cas: 1972-08-3)	< LOQ	%(m/m)	0,028	< LOQ	
CBC (Cas:20675-51-8)	< LOQ	%(m/m)	0,017	< LOQ	
THCA (Cas: 23978-85-0)	0,28	%(m/m)	0,02	2,8	
CBD TOTALE	6,61	%(m/m)	0,02	66,1	
CBG TOTALE	0,15	%(m/m)	0,02	1,5	
THC TOTALE	0,25	%(m/m)	0,02	2,5	
UMIDITA' TOTALE	12,07	%	0,05	120,7	

%(m/m) = (Massa dell'analita/Massa del prodotto tal quale)
NR Non rilevato
LOD Limite di rilevabilità
LOQ Limite di quantificazione
<LOQ Inferiore al limite di quantificazione

IST01 REV03 2022 (HPLC)
IST16 REV02 2022 (Termogravimetria)

I cannabinoidi totali vengono calcolati utilizzando le seguenti formule per calcolare la perdita del gruppo carbossilico durante la decarbossilazione
THC TOTALE = THC + (THCA * 0,877)
CBD TOTALE = CBD + (CBDA * 0,877)
CBG TOTALE = CBG + (CBGA * 0,877)

1795/EXT

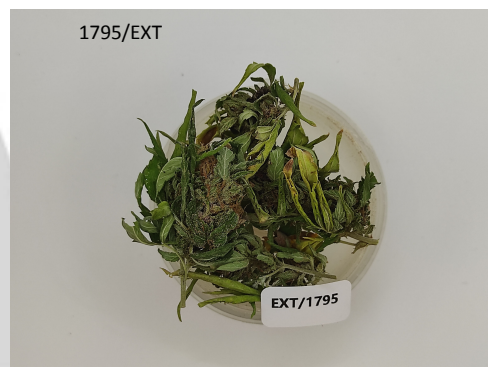

Fine del Rapporto di Prova # Rapporto di Prova # 2025-1906/EXT/HPLC

Data fine prova: 29/09/2025
Data di emissione: 29/09/2025

I risultati riportati nel Rapporto di Prova, si riferiscono unicamente al campione effettivamente sottoposto a prova, così come ricevuto. Il Laboratorio declina ogni responsabilità sulle modalità di esecuzione del campionamento, del trasporto e della conservazione dei campioni fino alla consegna, se effettuato a cura del committente. Il Laboratorio si assume la responsabilità delle informazioni e dei dati presenti nel rapporto di prova, con l'esclusione di quanto dichiarato dal committente. Questo RdP può essere riprodotto solo in forma completa: se non completo, è ammesso solo dopo autorizzazione scritta del Responsabile del Laboratorio. Copia del presente Rapporto di Prova e dei documenti ad esso collegati vengono conservati per 4 anni. Il laboratorio declina la responsabilità di tutte le informazioni fornite dal cliente che possano influenzare la validità dei risultati.
Rapporto di Prova firmato digitalmente e conforme ai sensi dell'art. 23 DLgs 7 marzo 2005 n°82 CAD e successive modifiche ed integrazioni.